

# FICHA TÉCNICA RESUMEN ATRA BILIS

## ESCENOGRAFÍA

La escenografía consiste en 3 paredes con forma de embocadura. Las tres paredes tienen unas medidas de 8 m de ancho x 5 m de alto con un hueco interior.

Se cuelgan en varas mediante cables de acero y perrillos aportados por la compañía. 4 cables por pared. Los cables pasan por un cancamo superior y otro inferior que hace de Guía.

Estas paredes pueden ir eliminándose según las dimensiones del espacio escénico, ya que el proyecto ha sido concebido para ir descremándose hasta en 3 formatos, para mayor practicidad.

Para estudiar cuál es la implantación adecuada según el espacio escénico, se recomienda contactar con:

## CONTACTOS:

Juan Andrés Morales: [juanamoralesaragones@gmail.com](mailto:juanamoralesaragones@gmail.com) / 630 690 016 (Jefe Técnico)

José Manuel Muñoz: [jm\\_munoz@hotmail.com](mailto:jm_munoz@hotmail.com) / 655 679 476 (Técnico)

Juan Pedro Campoy: [juanpedrocampoy@gmail.com](mailto:juanpedrocampoy@gmail.com) / 676 099 143 (Regidor y Producción en gira)

Sergio Bethancourt: [sergio@doshermanascatorce.com](mailto:sergio@doshermanascatorce.com) / 600 555 001 (Producción)

Guillermo Delgado: [guillermo@doshermanascatorce.com](mailto:guillermo@doshermanascatorce.com) / 657 507 200 (Producción)

**Considerando la implantación completa** de los 3 paños + atrezzo los tiempos de montaje son:

- TIEMPO DE MONTAJE: 6 horas
- TIEMPO DE DESMONTAJE: 4 horas

## Previsión de personal técnico:

- CARGA Y DESCARGA: 4 personas
- MAQUINARIA: 4 personas

## Herramientas mínimas necesarias:

- Tornillos pasantes del 13
- Llaves del 13
- Autónomas
- Tornillos

# FICHA TÉCNICA RESUMEN ATRA BILIS



Plano en Planta. – Implantación Completa.

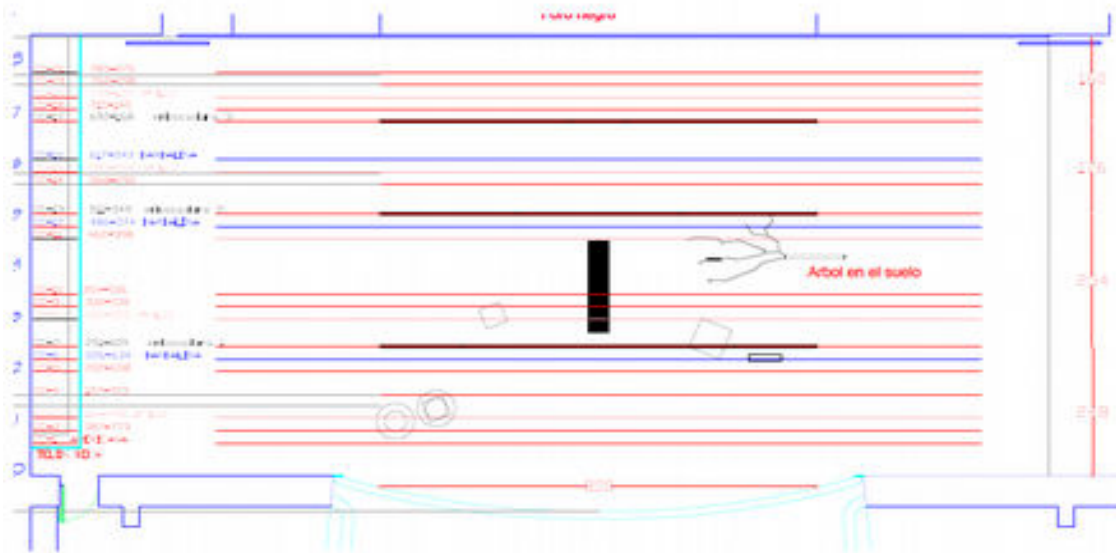

## FICHA TÉCNICA RESUMEN ATRA BILIS

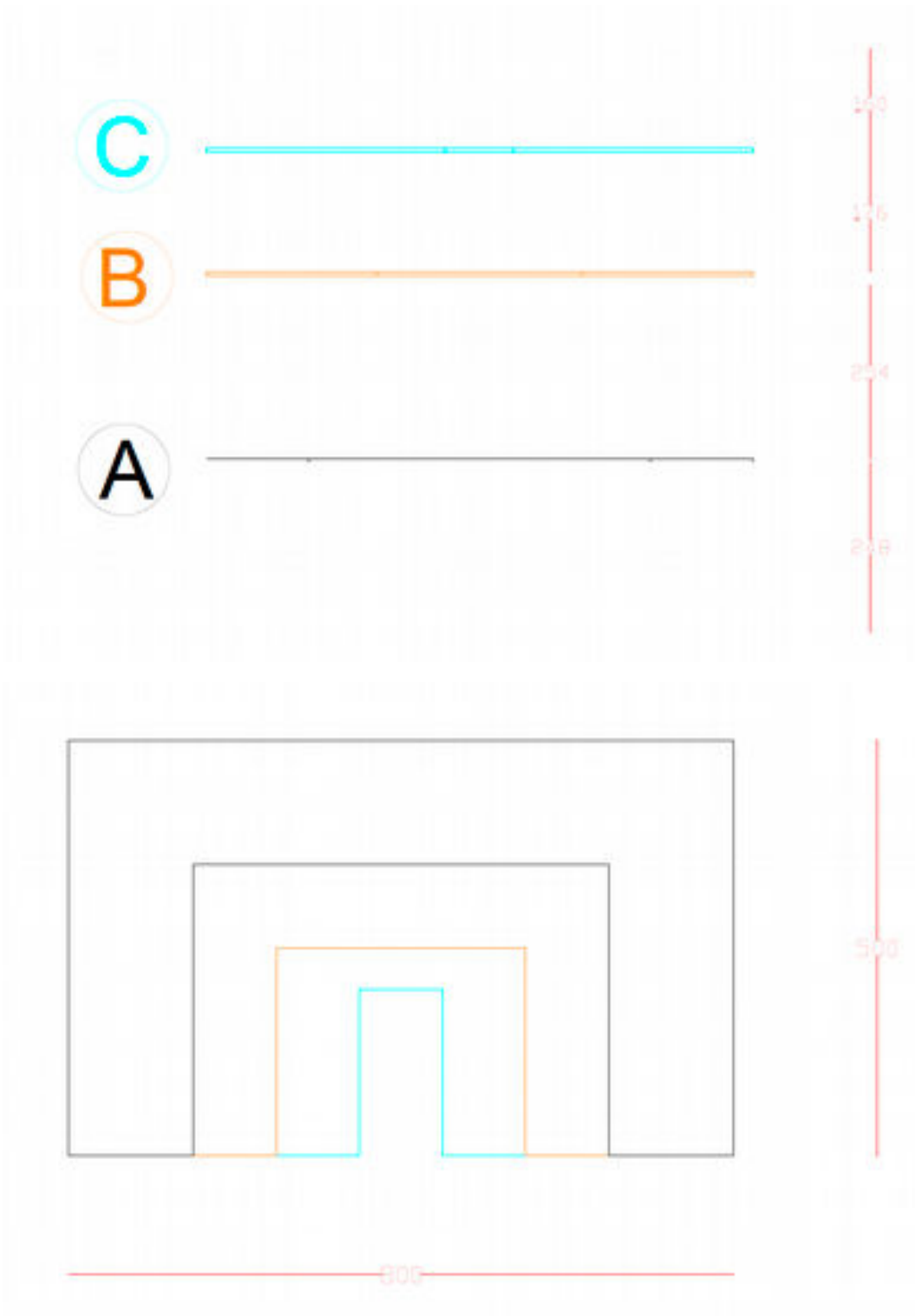

### Mobililario:







- 1 Ataúd + 2 listones + un caballete negro atornillado al suelo
- 1 sillón con ruedas
- 5 guirnaldas de flores
- Dos sillas
- 1 árbol atornillado al suelo
- Dos tupper de utilería de unos 70 x 40 cm x 50 cm aprox

# FICHA TÉCNICA RESUMEN ATRA BILIS

Cajas de herramientas  
Vestuario

## Rider Técnico de Iluminación

### TOTALES

SÍMBOLO	DESCRIPCIÓN	UDS.
	PLANO CONVEXA SERENETY 1 Kw.-	18
	PAR 64 N° 5	32
	FRESNEL SPACIO 1 Kw.-	14
	RECORTE ETC 750 W. 15°/36°	9
	RECORTE ETC 750 W. 25°/50°	18
 COLOR CANAL		
REGULACION POR PARTE DEL TEATRO: 60 CANALES REGULACIÓN DE 2KW POR CANAL. MESA DE CONTROL COMPUTERIZADA TIPO LT, ETC, MA...		

### OTROS



## FICHA TÉCNICA RESUMEN ATRA BILIS

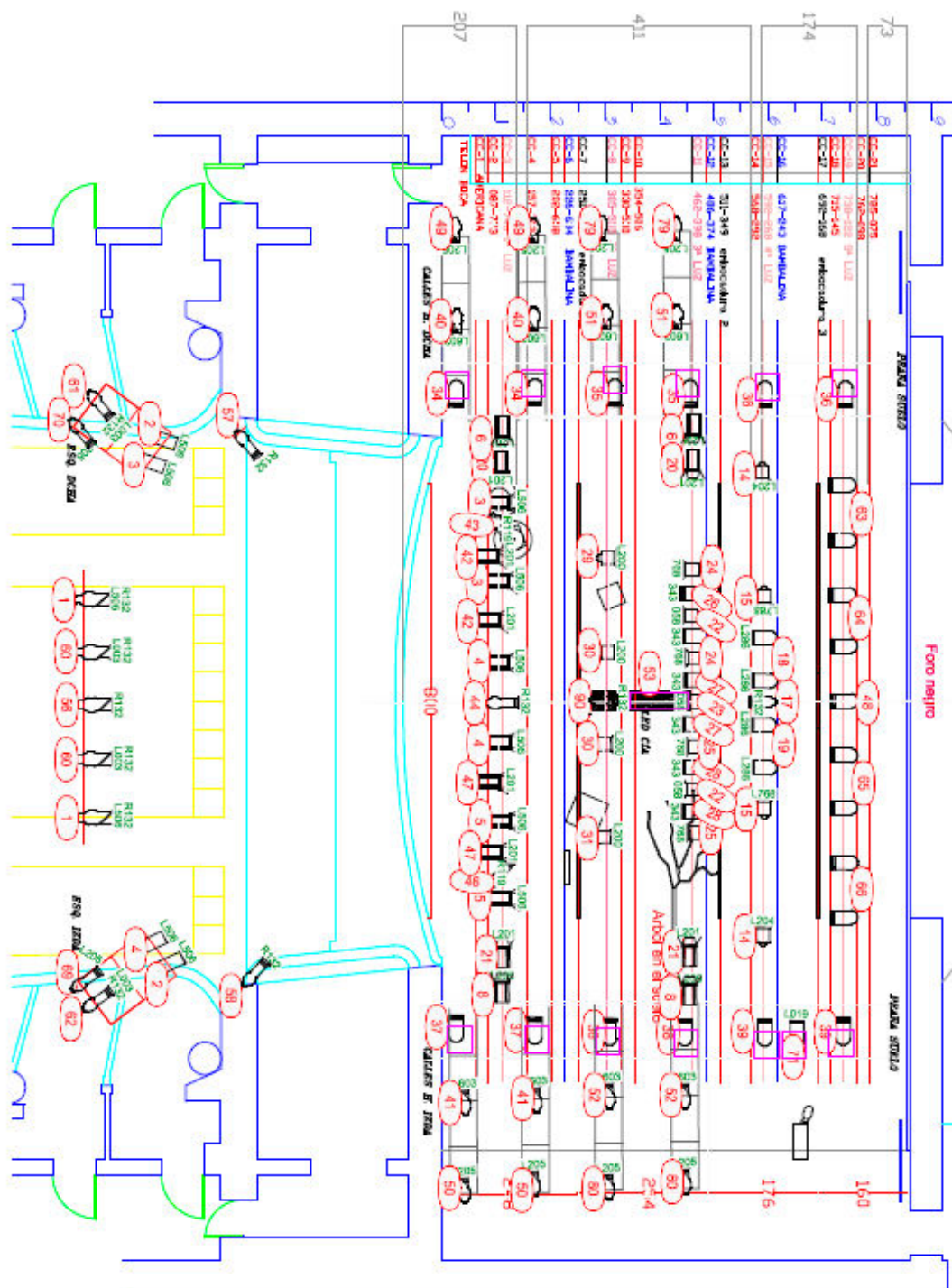

### NECESIDADES:

- 2 Eléctricos para el montaje
- 1 Eléctrico para la función y desmontaje.